

Fortalecimiento del control ambiental y mitigación del impacto minero en Tundayme







Implementación de un sistema integral de gestión de desechos sólidos y conservación ambiental en Tundayme








Juntos por un
Tundayme mas limpio
TUNDAYME
GAD PARROQUIAL



Fortalecimiento de las cadenas de valor agrícolas y desarrollo de infraestructura productiva en Tundayme

Maíz

















Pitahaya


YARA
YaraLiva
NITRABOR
50 kg
YaraTera
CALCINIT BIO
25 kg
Un planeta sin químicos
fertiplus
abono orgánico
Polvo Seco Uso Agrícola
NovaTec Premium
15-3-20 (+2+TE)
Hakaphos Base
7-12-40









Cacao






La Colina
Agrotecnolog
REG. SANITARIO: SCI-R003231
CONTENIDO NETO:
40 kg











Cítricos y Guanábana







Plátano

















Implementación de un programa de manejo integral de ganado bovino en Tundayme




ADILSA























Fomento de la producción agrícola y diversificación de cultivos para la soberanía alimentaria en Tundayme

Valle del Quimi













Manchinatza Alto








02/09/2025 0


02/09/2025 09:13



Promoción e incentivo de la producción piscícola en Tundayme


















POLICIA


POLICIA
25
25



Organización y fortalecimiento de ferias agropecuarias en Tundayme
















GRAN
















DSC_5657













Promoción e incentivo de la crianza de animales menores en Tundayme














TERCENA
LANQUITA
PABLO GALINDO
6
7






US ARMY
TUNDAYME


COMUNDEC
TUNDAYME
ARQUI-ESTUDIO
ARQUITECTURA
INGENIERIA


COMUNDEC
5
8
13
16
15


COMUNIDEC
TUNDAYME
Fracht
adidas


betsson
EL PARAISO DE SACOMON
22
16








12
19




KFC
1
















onepa


VIRREINA TUMBASME 2025
SEÑORITA TURISMO










BANCO PICHINCHA


GUI SALUDA REVERENTE
SU ANIVERSARIO
OLÍTICA.
UILERA


El Guismi
GAD PARROQUIAL
LES SALUDA EN SU
ANIVERSARIO DE VIDA POLÍTICA
ADMINISTRACIÓN 2023-2027
EL GUISMI




CENTRO SHUAR
CHURUWIA
SALUDA A TUNDAYME EN
SUS 31 AÑOS DE
ANIVERSARIO


RUTA DE EVACUACIÓN
"TRANS. CONDOR MIRADOR S.A.
se une a la conmemoración del aniversario de parroquialización
de Tundayme, destacándola como una parroquia minera
que avanza con firmeza hacia un futuro de progreso,
inclusión y sostenibilidad."
" Lideramos el transporte minero con potencia, precisión y orgullo Tundaymeño "


LOOR A TUNDAYME
EN SUS FIESTAS
TRANSTUNDAYME S.A.


TP-35


RURAL








READY TO RACE
KTM
FACTORY RACING


READY TO RACE


READY TO RACE
3


READY TO RACE
2 1 3


READY TO RACE
2 1 3


MULTICENTER
2 1 3







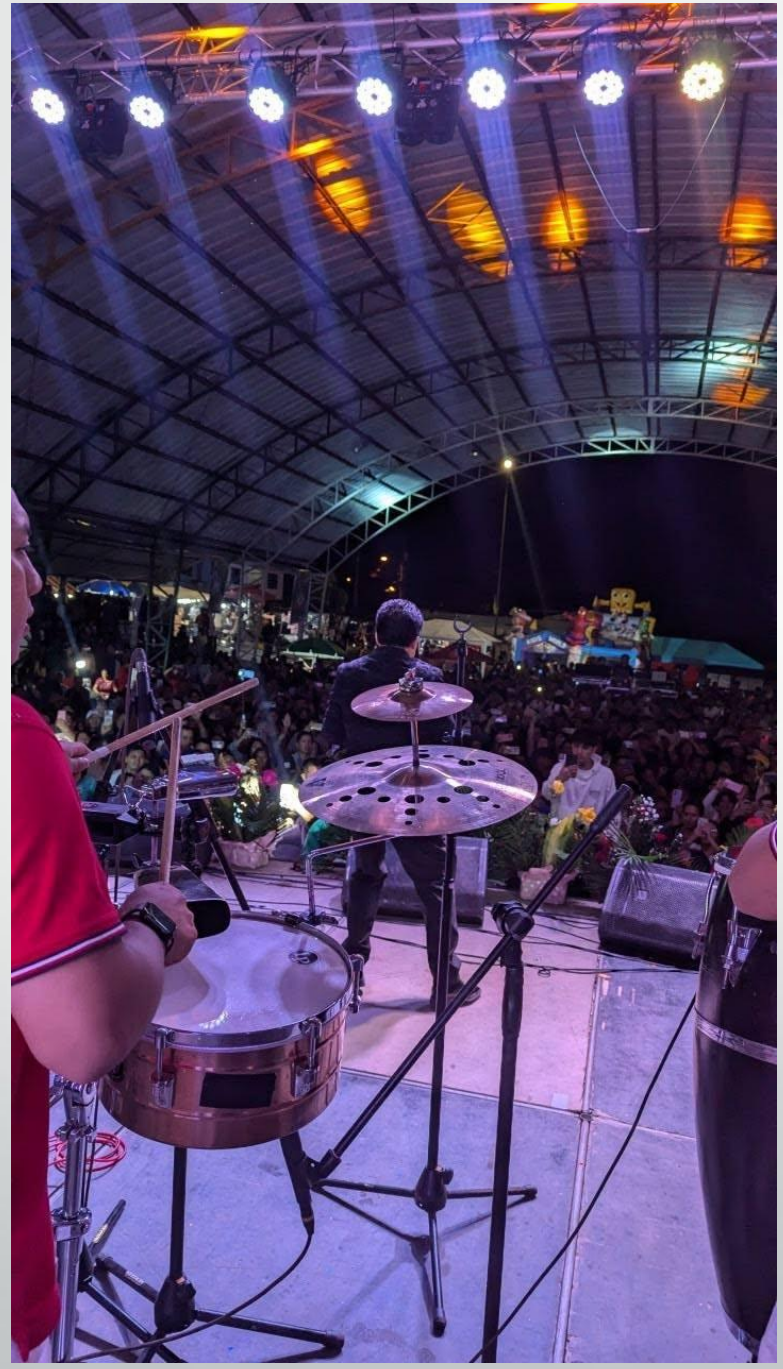



GRUPO DE DANZA






EcuaCorriente S.A.






MINA
MIRADOR
MINERÍA
CON RESPONSABILIDAD



Fortalecimiento de la educación y apoyo a jóvenes y mujeres en Tundayme

PRÁCTICAS DEPORTIVAS






2025/09/08 16:04
Infinix SMART 8


2025/09/08 16:19
Infinix SMART 8


2025/09/08 15:48
Infinix SMART 8


2025/09/08 15:49
Infinix SMART 8

Categoría SUB 12
Encuentros con la Liga cantonal de El Pangui




El Pangui
2025/10/07 17:24
Infinix SMART 8

Categoría SUB 17
Participación en la ciudad de Zamora




SPORTS
PILSNER





Categoría SUB 10
Participación contra la liga cantonal El Pangui




El Pangui
El Pangui
Pangui
El Pangui
2025/10/07 16:22
Infinix SMART 8

Categoría SUB 8
Participación contra la liga cantonal El Pangui




2025/10/07 14:38
Infinix SMART 8

Categoría SUB 9 y SUB 13
Participación en la ciudad de Gualaquiza




VIMAR
UTPL
Sport
COOPERATIVA
Guaiaquiza
SOLCA DEL ORIENTE
TURISWORLD
TAXQUAL
SERVIMEO



Bicampeones Torneo Bady Fútbol 2025
Categoría SUB12






TORNEO
Baby Fútbol 2025
ECUAGENERA SPORTING CLUB
Mas que un equipo una familia
NUESTRO COMPROMISO es con USTEDES
FUNDAYME
GAD PARROQUIAL


TORNEO
Baby Fútbol 2025
ECUAGENERA SPORTING CLUB
NUESTRO COMPROMISO es con USTEDES
FUNDAYME
GAD PARROQUIAL

Campeonato regional de fútbol en el Guismi




NEWCREST
ECUADOR




NOUG


AMIRI
JACK DANIEL'S
Tennessee
WHISKEY


ASTRO
Pancolini
13
19
8

TRANSPORTE





Entrega de uniformes deportivos




SPORTS
FUNDAYM
CRCC13


SPORTS
CRCC
中国铁建









IMPLEMENTOS DEPORTIVOS





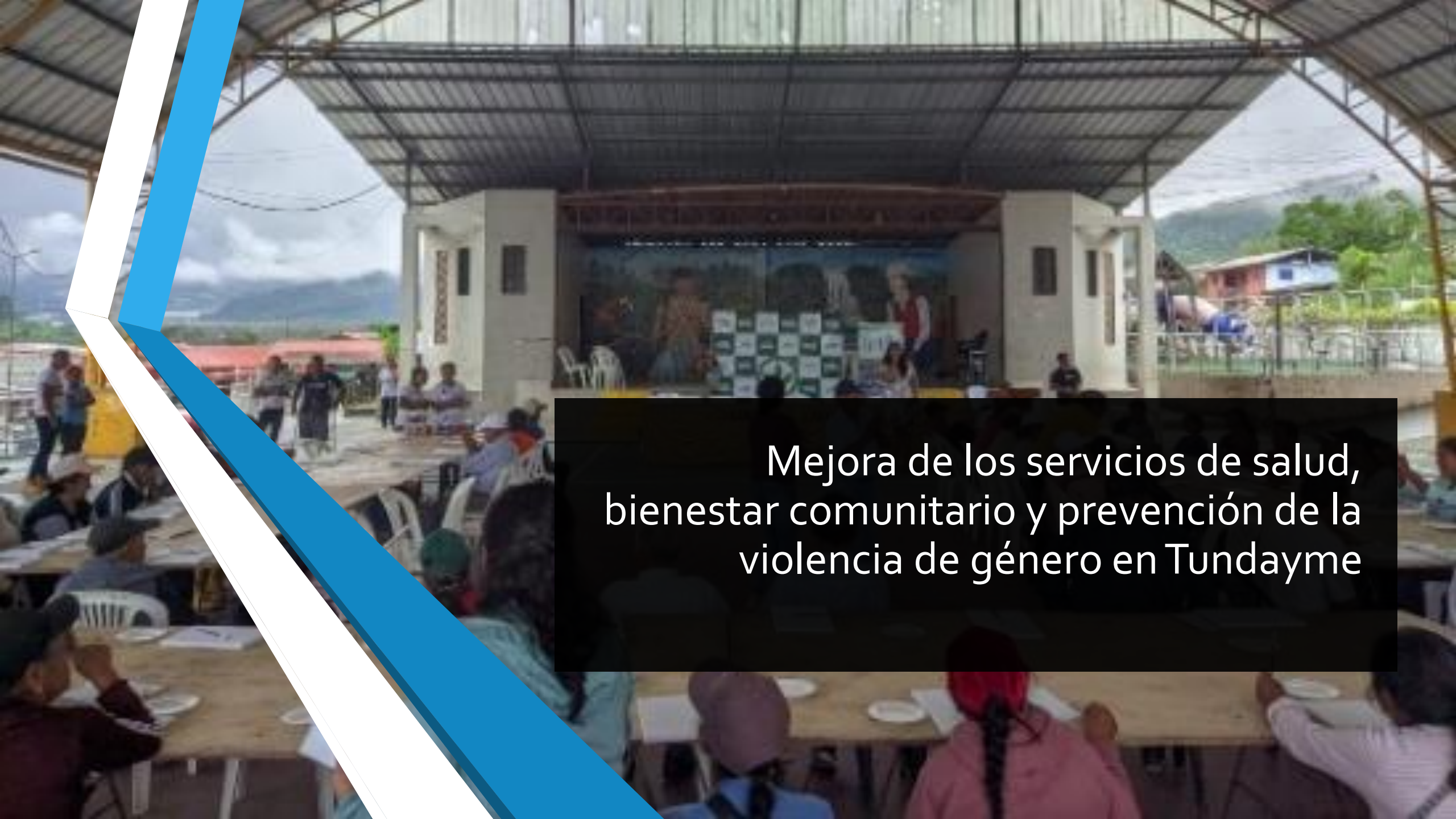

Mejora de los servicios de salud, bienestar comunitario y prevención de la violencia de género en Tundayme

TALLERES LÚDICOS




COMUNIDEC
POLICIA
POLICIA


21/10/2025 10:25


21/10/2025 09:27










DEP. TECNICO
Feliz Navidad
HILFIGER DENIM
HONOR X8a
100MP Ultra Camera


HONOR X8a
100MP Ultra Camera


G.A.D. PARROQUIAL RURAL DE
TUNDAYME
NUESTRO
COMPROMISO
es con
USTEDES
TUNDAYME
GAD PARROQUIAL


NUESTRO
COMPROMISO
es con
USTEDES
TUNDAYME
GAD PARROQUIAL


NUESTRO
COMPROMISO
es con
USTEDES
FUNDAYME
GAD PARROQUIAL


NUESTRO
COMPROMISO
es con
USTEDES
FUNDAYME
GAD PARROQUIAL


NUESTRO
COMPROMISO
es con
USTEDES
TUNDAYME
GAD PARROQUIAL


NUESTRO
COMPROMISO
es con
USTEDES
TUNDAYME
GAD PARROQUIAL


NUESTRO
COMPROMISO
es con
USTEDES
TUNDAYME
GAD PARROQUIAL


NUESTRO
COMPROMISO
es con
USTEDES
TUNDAYME
GAD PARROQUIAL



TALLERES CONTRA LA VIOLENCIA DE LA MUJER


NUESTRO
COMPROMISO
es con
USTEDES
FUNDAYME
GAD PARROQUIAL


NUESTRO
COMPROMISO
es con
USTEDES
FUNDAYME
GAD PARROQUIAL


NUESTRO
COMPROMISO
es con
USTEDES
FUNDAYME
GAD PARROQUIAL


COMUNIDEC
GAD
PARROQUIAL RURAL
NUESTRO
COMPROMISO
es con
USTEDES
FUNDAYME
GAD PARROQUIAL


NUESTRO
COMPROMISO
es con
USTEDES
TUNDAYME
GAD PARROQUIAL


COMUNIDEC
G.A.D. PARROQUIAL RURAL DE
TUNDAYME
GAD PARROQUIAL RURAL DE TUNDAYME
NUESTRO
COMPROMISO
es con
USTEDES
TUNDAYME
GAD PARROQUIAL



Mejoramiento integral de la infraestructura vial en la parroquia Tundayme


NUESTRO
COMPROMISO
es con
USTEDES
TUNDAYME
GAD PARROQUIAL


NUESTRO
COMPROMISO
es con
USTEDES
TUNDAYME
GAD PARROQUIAL





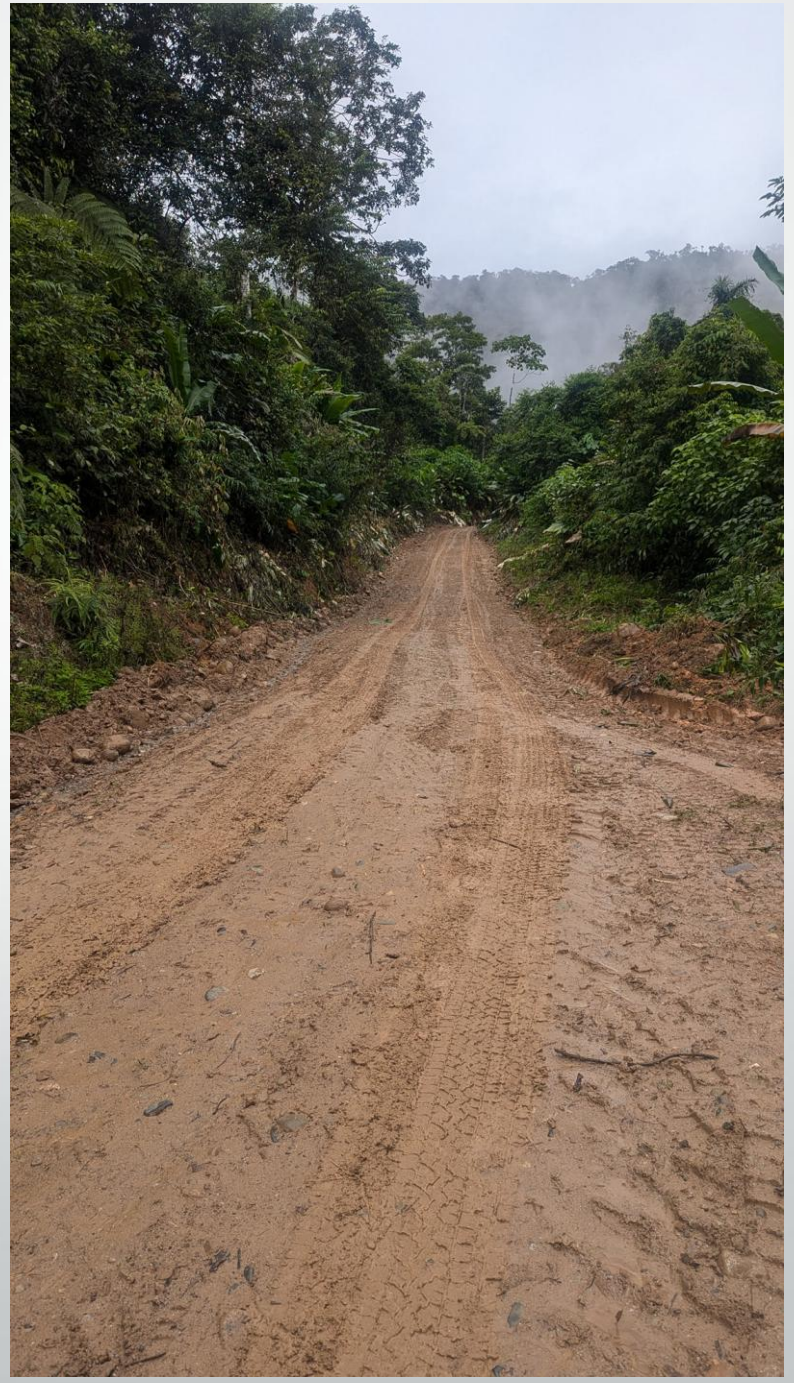

CONSULTORÍA ESTUDIO DEL PUENTE SOBRE EL RIO EL QUIMI PASO A CHURUWIA



Gracias GOBIERNO AUTONOMO DESCENTRALIZADO

PARROQUIAL RURAL DE TUNDAYME!

Su postulación STCTEA-PY-2025-154 a sido recibida, revise su notificación en el correo electrónico **gptundayme1994@hotmail.com**

Regresar a página principal


Construcción de un área recreativa con juegos infantiles, promoviendo la inclusión y el desarrollo integral de los niños y niñas de la parroquia Tundayme, cantón el Pangui, provincia de Zamora Chinchipe


NUESTRO
COMPROMISO
es con
USTEDES
TUNDAYME
GAD PARROQUIAL


NUESTRO
COMPROMISO
es con
USTEDES
TUNDAYME
GAD PARROQUIAL


NUESTRO
COMPROMISO
es con
USTEDES
TUNDAYME
GAD PARROQUIAL


Jeep
DILAN
7
SPORTS



RENDICIÓN DE CUENTAS




TUNDAYME
GAD PARROQUIAL


TUNDAYME
GAD PARROQUIAL


TUNDAYME
GAD PARROQUIAL


TUNDAYME
GAD PARROQUIAL


FUNDAYM


FUNDAYM






MANTENIMIENTO VEHICULAR






ECUADOR
ZEI-1033
17/11/2025 10:29

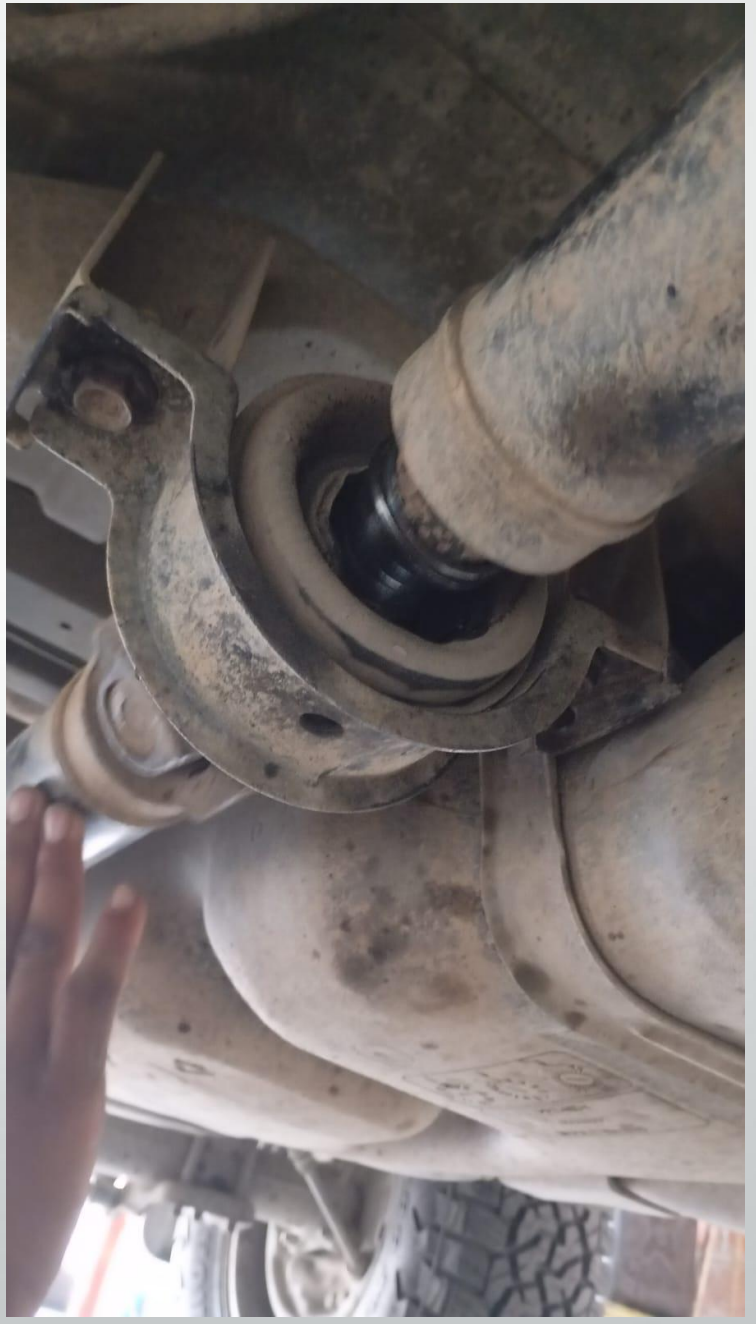

MANTENIMIENTO DE AIRES ACONDICIONADO











COMPRA DE TONERS




KYOCERA
TK-1175
KYOCERA
KYOCERA
KYOCERA

MANTENIMIENTO DE COMPUTADORAS E IMPRESORAS



















PÁGINA WEB


Juan Montalvo y 13 de Junio, El Pangui
gptundayme1994@hotmail.com
033015054
INICIO
LA INSTITUCIÓN
PARROQUIA
SERVICIOS
TURISMO
RENDICIÓN DE CUENTAS
TRANSPARENCIA
CONTACTO
GAD PARROQUIAL
Gobierno Autónomo Descentralizado Parroquial Rural

CÁMARA FOTOGRÁFICA



